

1 PL. BX. INSTALAÇÕES
ESCALA 1/75

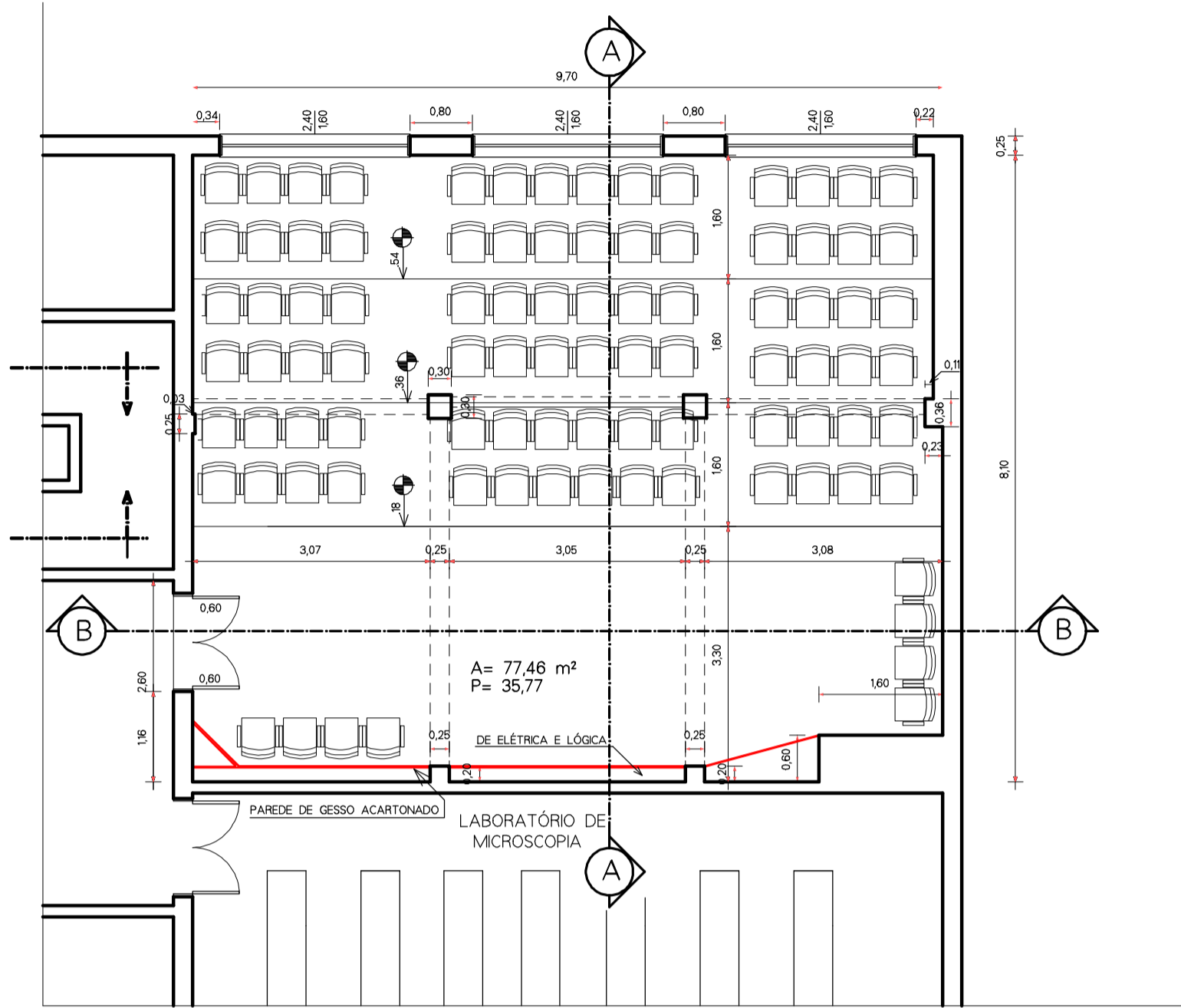

2 PL. BX. MODIFICADA
ESCALA 1/75

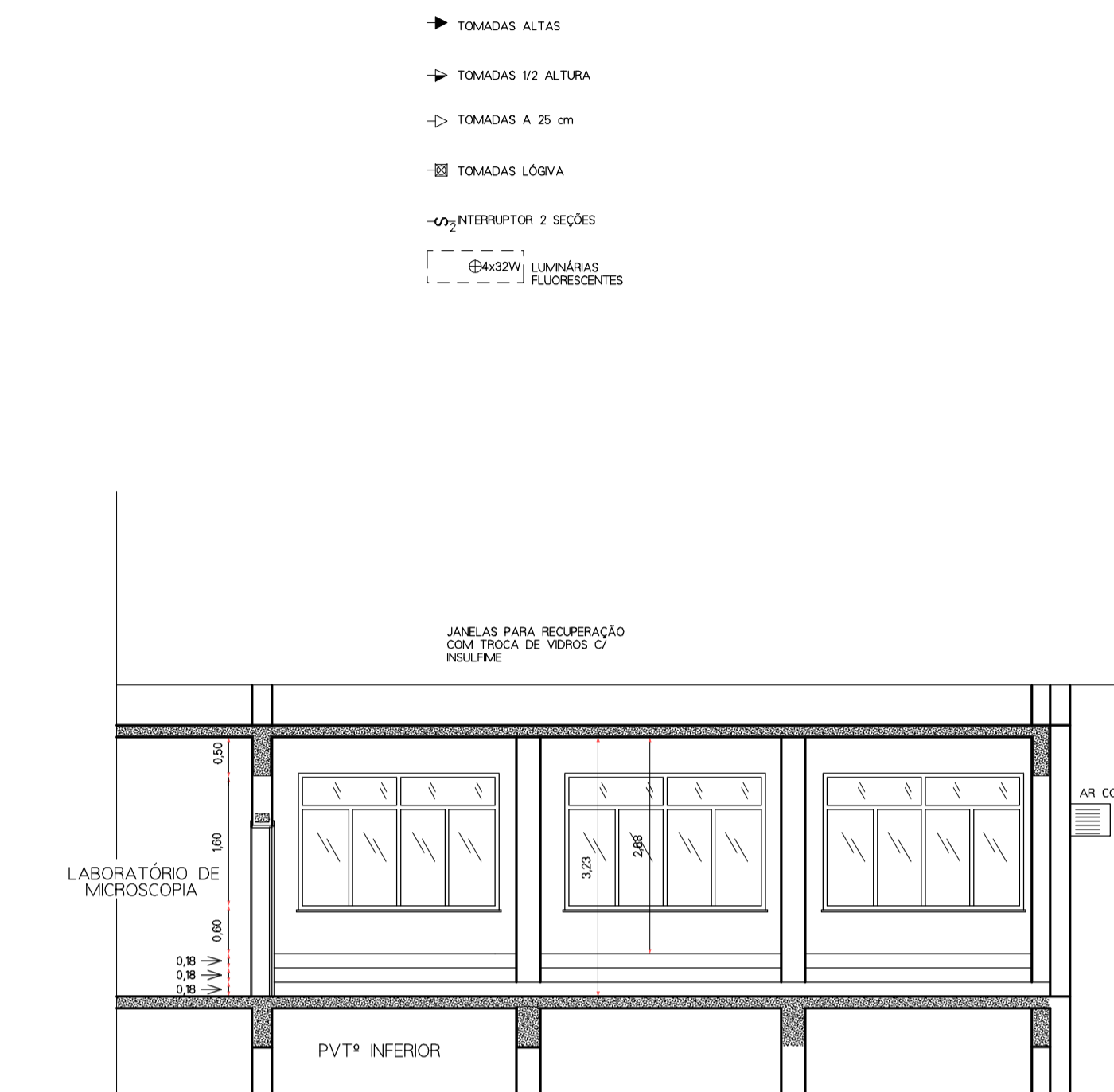

3 CORTE BB
ESCALA 1/75

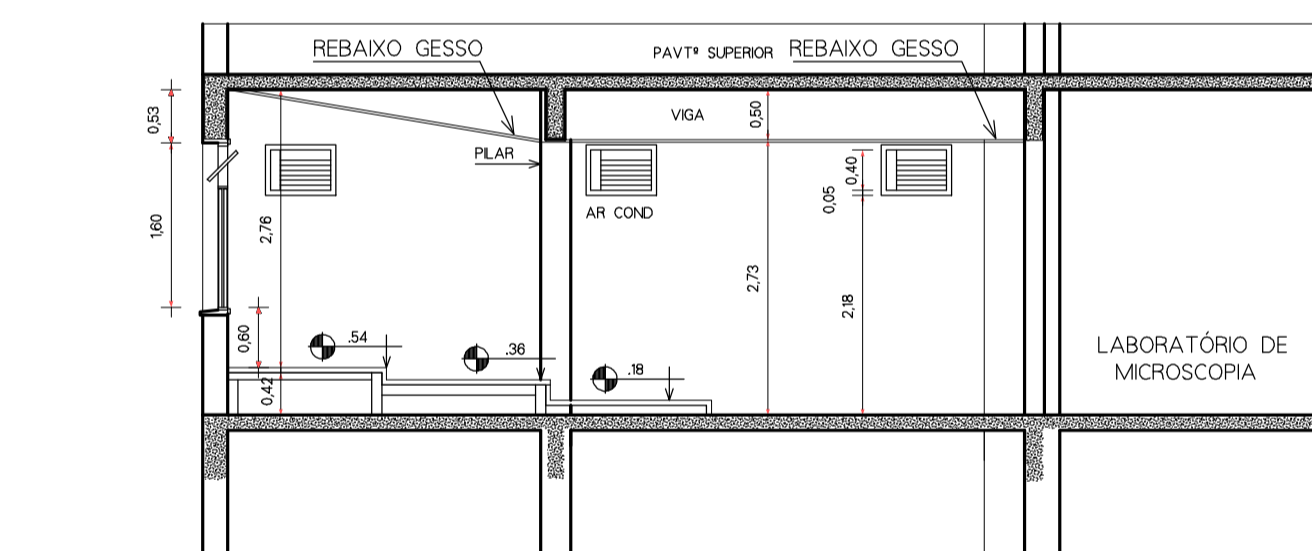

4 CORTE AA
ESCALA 1/75

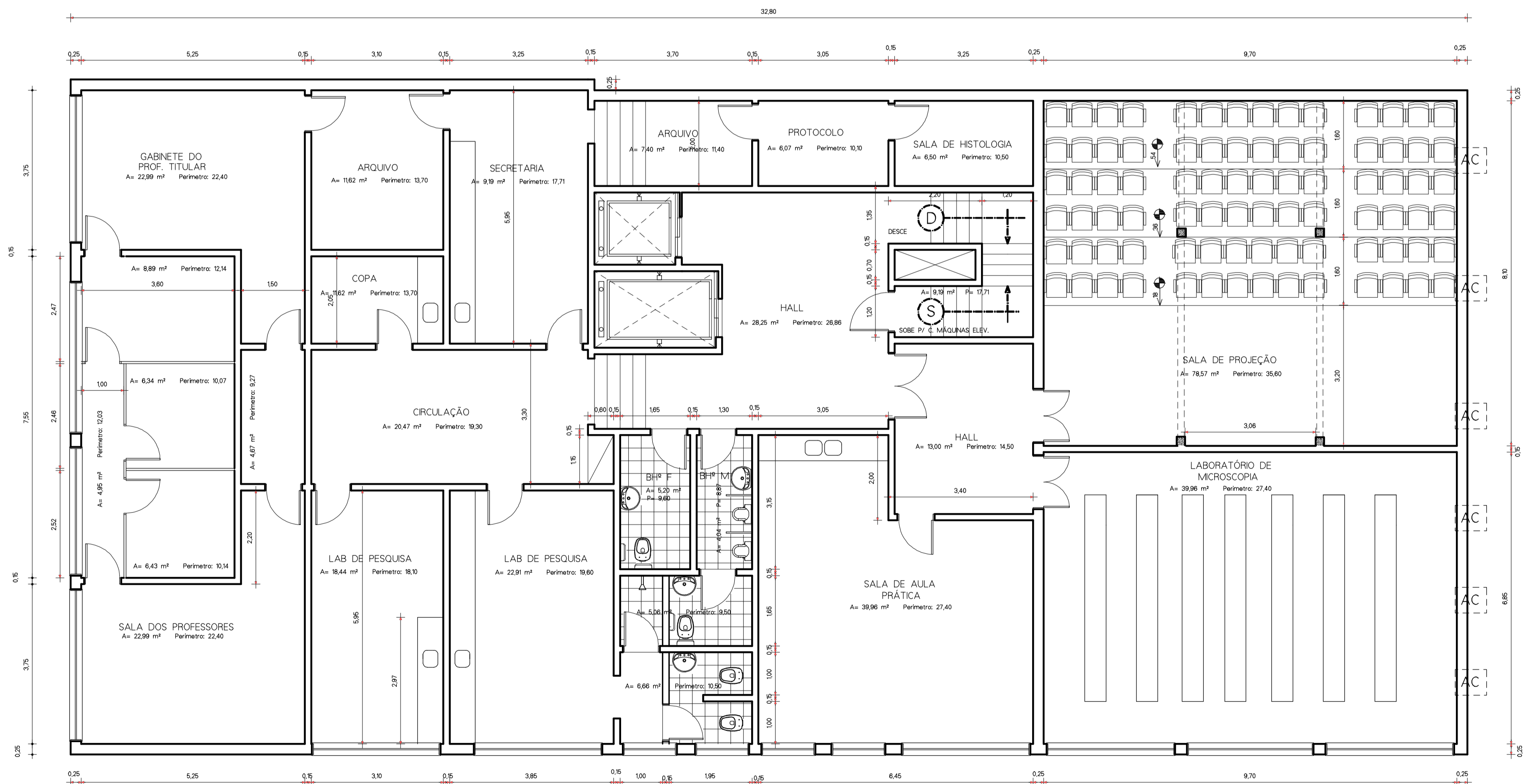

5 PL. BX. DO PVTº. (ATUAL)
ESCALA 1/75

UNIRIO		DATA	AGOSTO 2010
INSTITUTO BIOMÉDICO		ESCALA	1:75
RES.P. TÉCNICO		DESENHO	DIVERSOS
ALUISIO CESAR ARQUITETO - CREA/RJ 130039-D		PROPOSTA	P1
ASSUNTO:	PROJETO P/ REFORMA DA SALA DE PROJECÇÃO DA DISCIPLINA DE HISTOLOGIA NO 7º PVTº.		ÁREA A= 77,46 m²
ENDERECO DA OBRA:	RUA FREI CANECA - 7º PVTº - CAMPUS DO INST. BIOMÉDICO		
DESENHOS DE:	PLANTA BAIXAS E CORTES		
A. DO PROJETO:	ALUISIO CESAR		ARQUITETO